看取り士 柴田久美子×「いきたひ ～家族で看取る～」長谷川裕子監督 ジョイント講演会＆上映会

しあわせな時を伝えたい

～看取る心・看取られる心～

日時
2015 11/29(日)
14:00～17:00
入場料 2,000円

場所
岡山国際交流センター
8F イベントホール
JR岡山駅 徒歩5分 岡山市北区奉還町2-2-1

第一部　看取り士 柴田久美子 講演会

講演会［抱きしめておくりたい］

島根県の離島で「看取りの家」を開設、自分の慣れ親しんだ場所で死にたいというお年寄りの望みに寄り添う。現在は活動の拠点を岡山県に移転、その経験を活かし、在宅看取りを支援する「看取り士」として在宅看取りに携わる傍ら、岡山市内の研修所にて「看取り士」の育成を行う。

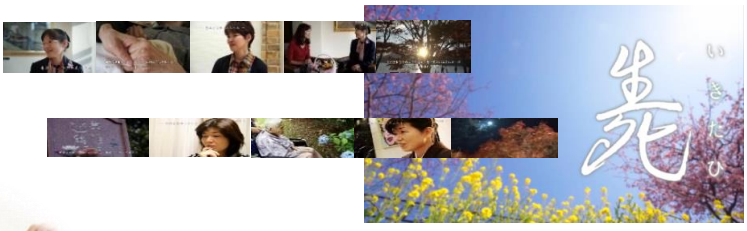

第二部　長谷川裕子監督挨拶＆上映会

上映会［いきたひ ～家族を看取る～］

自宅でご主人を看取った経験から死生観について考えていく中
柴田久美子氏と出会い感動的な臨終のときへと導かれる考えに共感
看取るご家族の取材も行いながら、人を看取ることの意味を問う
ドキュメンタリー映画「生死（いきたひ）」を制作

【後援】　一般社団法人 御津医師会　公益社団法人 岡山県看護協会
一般社団法人 岡山県介護福祉士会　にんげんクラブ岡山支部

主催・お申込・お問い合わせ：　一般社団法人なごみの里・一般社団法人日本看取り士会
〒701-1154 岡山県岡山市北区田益582　TEL 086-728-5772　FAX 086-239-3992
mail: staff@mitorishi.jp　http://nagominosato.org

参加申し込みは、今すぐ！　ご入金をもって正式申込とさせていただきます。
お振込み先：　■ゆうちょ銀行　一三九（イチサンキュウ）支店
当座　００５４６３２　一般社団法人なごみの里

お申込書	お名前 代表者名・人数	（　　人）	ご連絡先	
	ご住所	〒		

※ 本チラシ掲載内容は予告なく変更されることがあります。予めご了承ください。